

San Silvestro "Sweet"

31/12/2014 arrivo per la cena; 01, 02 e 03/01/2015 pensione completa, 04/01/15 piccola colazione, pranzo e partenza (comprensivo ¼ di vino rosso della Casa e acqua in caraffa a pasto)

€ 349,00 per persona in camera doppia

SUPP. SING. € 13,00 AL GIORNO + 2 GIORNI € 400,00 per persona in camera doppia



"Fuga con Silvestro"



Breve soggiorno con arrivo il 31 dicembre per l'Happy 2014, pernottamento colazione e pranzo a buffet del 1/1/15, camera a disposizione sino alle ore 15.00.

€ 190,00 per persona in camera doppia



La Befana si fa bella



Quattro giorni di pensione completa dalla cena del 02/01/2014 al pranzo del 06/01/2014, inclusi l'uso della camera sino alle ore 16.00 del giorno di partenza, una serata danzante con cd e, solo per adulti a partire dai 14 anni, un ingresso alla nuova spa dell'hotel.

€ 249,00 per persona in camera doppia



Fine Settimana "Neve e Relax"

Esclusi periodi Natale e Altissima stagione

2 giorni di mezza pensione (1 antipasto, scelta tra 2 primi, secondo e dolce), n°1 ski pass per un comprensorio sciistico, n°1 entrata alla Spa "Nivolano" (solo per adulti a partire dai 14 anni)

€ 160,00 per persona in camera doppia

Settimana Bianca

Esclusi periodi dal 28/12/14 al 4/1/15 e Altissima stagione

6 giorni di mezza pensione (1 antipasto, scelta tra 4 primi, scelta tra 4 secondo, dolce e frutta), n°5 ski pass per un comprensorio sciistico del Monregalese, n°6 entrate in piscina (orarie condizioni come da regolamento), n°1 ingresso alla Spa "Nivolano" (solo per adulti a partire dai 14 anni)

€ 430,00 per persona in camera doppia

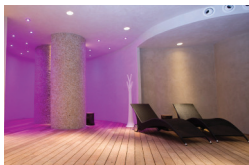

Happy 2015

(per Ospiti esterni, Clienti di passaggio e Formula Residence)



Ore 20.30 bollicine "Fontanafredda" al pianoforte accompagnato da sfiziosi stuzzichini: spiedini di montone e di pescatrice, porcini e mozzarelle fritte, affettati misti, canapes e altro ancora... Ore 21.30 "tutti ai posti e via"! Un carosello di raffinate prelibatezze quali battuta di manzo con limone e timo in foglia di verza, risotto alla zucca e speck, tonno rosso ai semi di senape e altre sorprese irrorate da profumati vini: Arneis "Blange", Dolcetto d'Alba D.O.C. "Tenuta Carretta" e Barbaresco D.O.C.G. "Produttori del Barbaresco". La serata sarà allietata dalla simpatica "sorpresa Reale" che darà l'addio al 2014. "Allegro benvenuto al nuovo anno accompagnato dal tradizionale conto alla rovescia e brindisi con Berlucchi "61" Franciacorta; seguiranno sfrenate danze che non deluderanno gli affezionati fans dei "Sixteen Graffiti". Balli e risate turbineranno in un vortice di variopinti e festosi cotillons in omaggio per tutti! Ore 4.00 primo spuntino dolce/salato del 2015 e ancora musica; Buona Nanna!?!

€ 99,00 per persona bevande incluse

Pranzo di Natale 2014

Il vostro pranzo di Famiglia nel giorno del Santo Natale in serenità e festosa gioia, in un ambiente caldo e riservato, coccolati con discrezione dalla professionalità dello staff "Reale".

€ 35,00 a persona bevande incluse

per i Clienti dell'hotel in pensione completa sconto di € 20,00 bevande escluse
Supplemento "Taverna" € 8,00

