



Hotel Reale



Ristorante

★★★Superiore



La Famiglia Bertolino ed i Collaboratori dell' Hotel Reale comunicano il listino prezzi e le speciali offerte.

Camere Standard

PERIODO	Pensione Doppia x pax	Pensione Singola	Pensione D. uso S.	B & B Doppia	B & B Singola	B & B D. uso S.
01/12/15 - 10/01/16	67,00	77,00	88,00	95,00	65,00	70,00
11/01/16 - 25/03/16	62,00	65,00	70,00	80,00	55,00	60,00
26/03/16 - 01/05/16	63,00	76,00	81,00	85,00	55,00	60,00
02/05/16 - 30/06/16	62,00	63,00	65,00	80,00	55,00	60,00
01/07/16 - 31/08/16	67,00	77,00	88,00	95,00	55,00	60,00
01/09/16 - 30/11/16	62,00	65,00	67,00	85,00	55,00	60,00

La pensione si intende per persona, al giorno e per un minimo di giorni 3. Per soggiorni inferiori supplemento 15%

I prezzi potranno subire aumenti a seconda dell'introduzione della nuova tassa di soggiorno

La Direzione si riserva la possibilità di variare le stagionalità per cause di forza maggiore.

Sconti promozionali potranno essere applicati alle tariffe standard a discrezione e al verificarsi di fattori non previsti. Sconti per comitive

Nel periodo dal 27/12/15 al 03/01/16 soggiorno minimo gg. 7 o pacchetti. Per soggiorni inferiori supplemento 15%

Nel periodo dal 12/08/16 al 18/08/16 soggiorno minimo gg. 7 o pacchetti. Per soggiorni inferiori supplemento 15%

La tariffa di pensione completa comprende l'utilizzo della piscina dalle ore 10.00 alle ore 12.00 (domenica e mercoledì esclusi) Obbligo di utilizzo del Kit biancheria Nivolano..... € 10,00 una tantum

SPA INCLUSIVE FULL BOARD.....€ 25,00 (al giorno min. 3 giorni mercoledì escluso,)

Suites

Tipologia	Pensione Doppia x pax	B & B Doppia	B & B D. uso Singola
Junior Suites	120,00	150,00	130,00
Sauna Suite	130,00	180,00	150,00
Fireplace Suite	130,00	180,00	150,00
Grand Suite (4 pax)	120,00	270,00	250,00

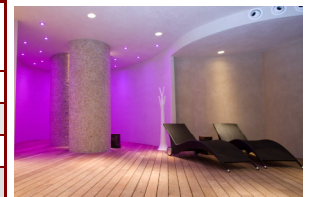

- Per offrirvi una migliore accoglienza, la camera sarà a disposizione dalle ore 12,00 del giorno di arrivo, e dovrà essere liberata entro le ore 10,00 del giorno di partenza. Per chi decidesse di usufruire della camera nel pomeriggio del giorno di partenza, sarà addebitato un supplemento di € 45,00, ferma restando la disponibilità della camera medesima.
- La prenotazione definitiva dovrà essere accompagnata da una caparra confirmatoria di € 150,00 per camera. Eventuali rinunce al soggiorno per cause di forza maggiore **documentate** non vi faranno perdere la caparra confirmatoria che non verrà restituita ma potrà essere sfruttata entro un anno dalla data di ricezione.
- Il pacchetto di Pensione Completa ha inizio con il pranzo del giorno di arrivo e termina con la prima colazione del giorno di partenza. I pasti non consumati **non verranno detratti**.
- La mezza pensione ha inizio con la cena del giorno di arrivo e termina con la prima colazione del giorno di partenza.
- In caso di partenza anticipata o arrivo ritardato rispetto alla prenotazione, il conto potrà essere maggiorato come da contratto alberghiero.
- Soggiorni inferiori a 3 giorni: supplemento del 15%. Sconto mezza pensione 10%
- Per il rientro notturno oltre le ore 23.00 richiedere giornalmente la combinazione numerica.



Speciale Forfait Bambini (in camera con due adulti)

- fino a 1 anno compreso **GRATIS**
- da 2 anni a 5 anni **70%** di sconto
- da 6 anni a 13 anni **50%** di sconto

Dal 22/06/2016 al 30/06/2016 e dal 24/08/2016 al 01/09/2016 l'Hotel regala il soggiorno del bimbo (fino anni 8 compresi) in camera con 2 adulti paganti tariffa intera !!! (min 6 gg)

★★★Superiore

Tel:0174 583005 Fax:0174583004

http: www.hotelreale.it

E mail: info@hotelreale.it

San Silvestro "Sweet"

31/12/2015 arrivo nel pomeriggio e Gran Galà; 01, 02/01/2016 pensione completa, 03/01/16 piccola colazione, pranzo e partenza (¼ di vino rosso della Casa e acqua in caraffa a pasto compresi)

SUPP. SINGOLA € 15,00 AL GIORNO

€ 300,00 per persona in camera doppia

€ 365,00 + 1 GIORNO pensione

€ 415,00 + 2 GIORNI pensione

€ 460,00 + 3 GIORNI pensione



"Fuga con Silvestro"



Breve soggiorno con arrivo il 31 dicembre per l'Happy 2015, pernottamento colazione e pranzo a buffet del 1/1/16, camera a disposizione sino alle ore 15.00.

€ 190,00 per persona in camera doppia bevande ai pasti incluse



La Befana si fa bella



Tre giorni di pensione completa dalla cena del 03/01/2016 al pranzo della Befana del 06/01/2016, inclusi l'uso della camera sino alle ore 16.00 del giorno di partenza, una serata danzante con cd.

€ 185,00 per persona in camera doppia



Fine Settimana "Neve e Relax"

Esclusi periodi Natale e Altissima stagione

2 giorni di mezza pensione (1 antipasto, scelta tra 2 primi, scelta tra 2 secondi e dolce), trasferimento alla partenza degli impianti di Lurisia o Artesina via Rastello, n°1 entrata alla Spa "Nivolano" (solo per adulti a partire dai 14 anni)

€ 160,00 per persona in camera doppia

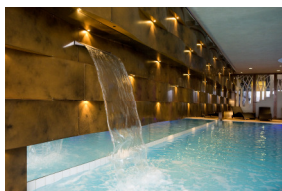

Happy 2016

(per Ospiti esterni, Clienti di passaggio e Formula Residence)



Ore 20.30 bollicine Alta Langa "Fontanafredda" al pianoforte accompagnato da sfiziosi finger food. Ore 21.30 tutti ai posti e via! Un carosello di raffinate prelibatezze irrorate da profumati vini quali Arneis D.o.c.g. "Cayega" Tenuta Carretta, Dogliani D.o.c.g. "Poderi Einaudi" e Barbaresco D.O.C.G. "Produttori del Barbaresco". La serata sarà allietata dalla simpatica "sorpresa Reale" che darà l'addio al 2015. "Allegro benvenuto al nuovo anno accompagnato dal tradizionale conto alla rovescia e brindisi con Ferrari "Perlè"; seguiranno sfrenate danze che non deluderanno gli affezionati fans dei "Sixteen Graffiti". Balli e risate turbineranno in un vortice di variopinti e festosi cotillons in omaggio per tutti! Ore 3.30 primo spuntino dolce/salato del 2016 e ancora musica; Buona Nanna!?!

€ 99,00 per persona bevande incluse



Pranzo di Natale 2015

Il vostro pranzo di Famiglia nel giorno del Santo Natale in serenità e festosa gioia, in un ambiente caldo e riservato, coccolati con discrezione dalla professionalità dello staff "Reale".

€ 35,00 a persona bevande incluse

per i Clienti dell'hotel in pensione completa **sconto** di € 20,00 bevande escluse
Supplemento "Taverna" € 8,00